

PLANTA ARQUITECTONICA "EDIFICIO B"
ESC 1:75

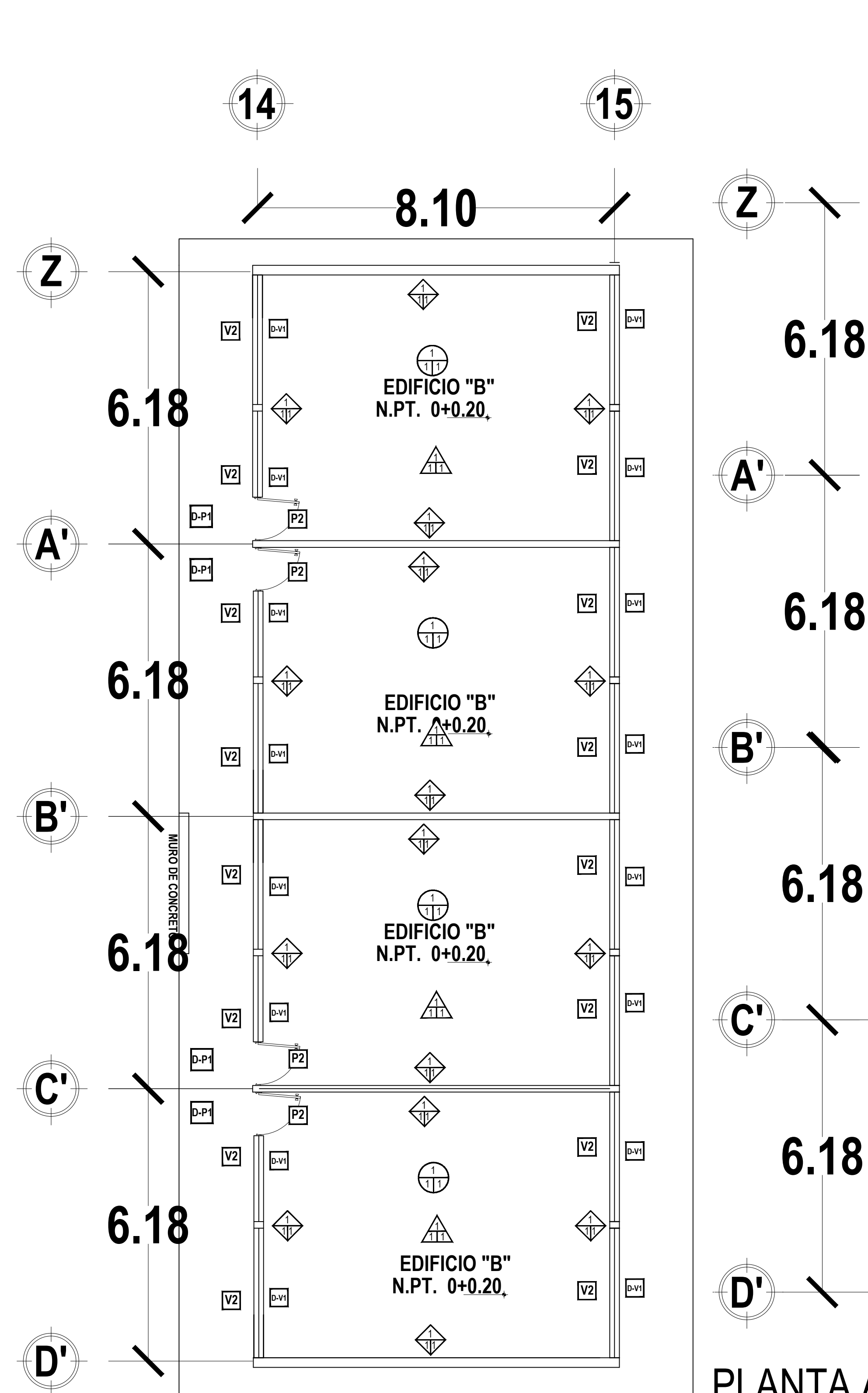

PLANTA ARQUITECTONICA "EDIFICIO B"
ESC 1:75

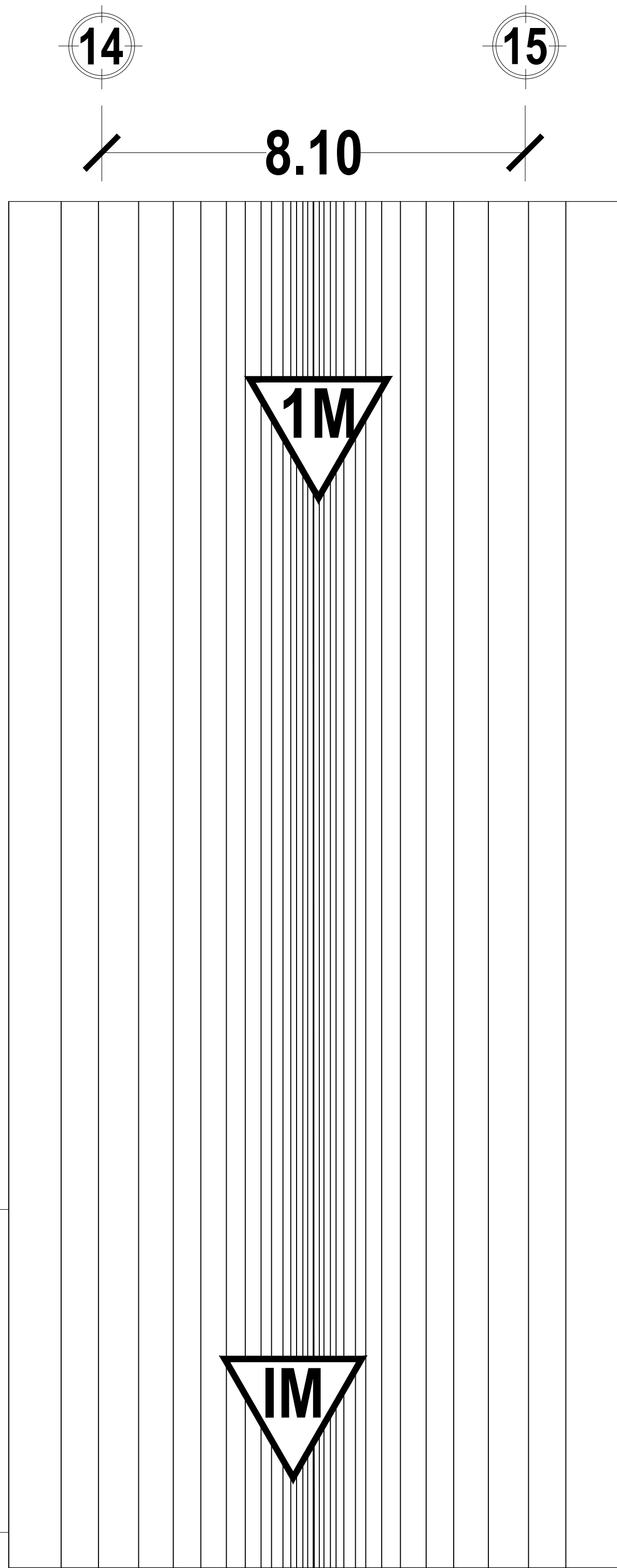

CORTE TRANSVERSAL

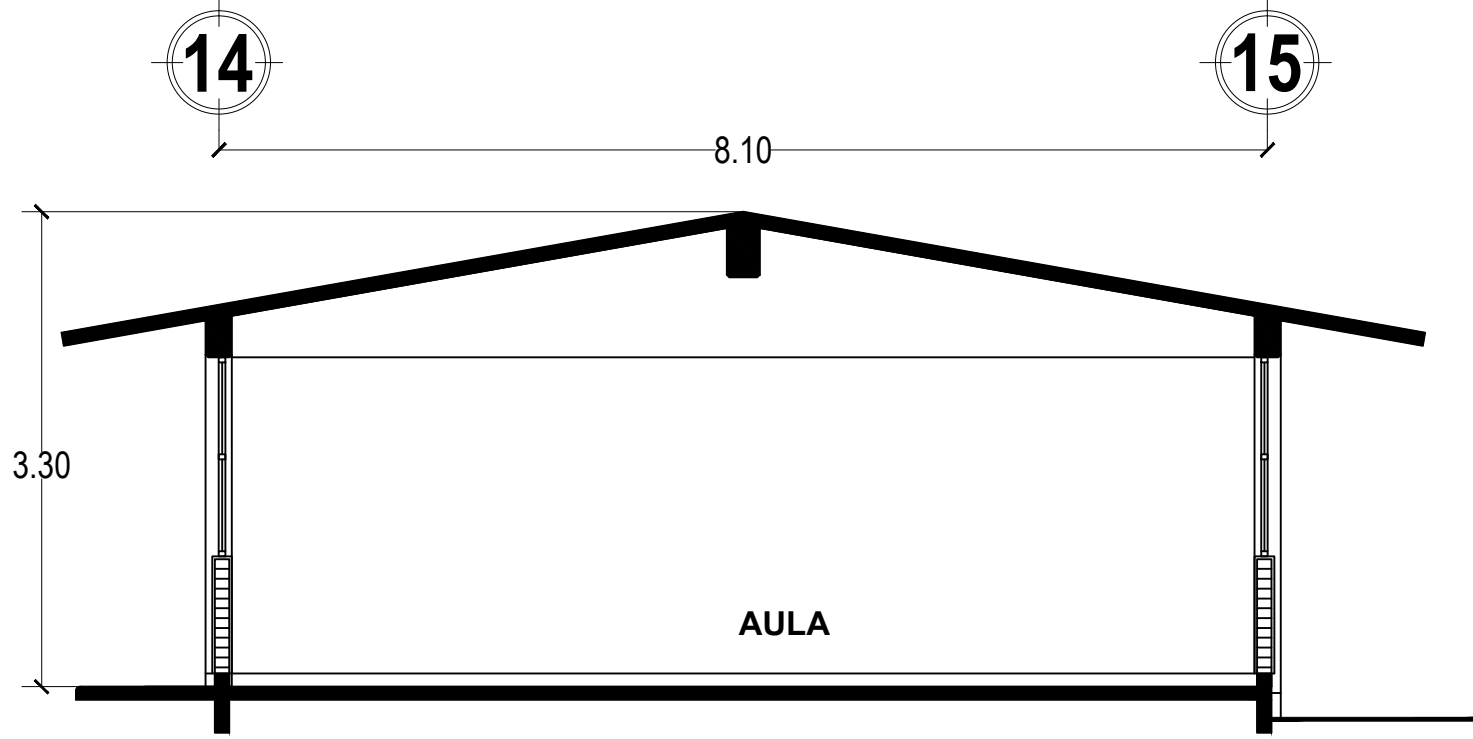

FACHADA PRINCIPAL

FACHADA TRASERA

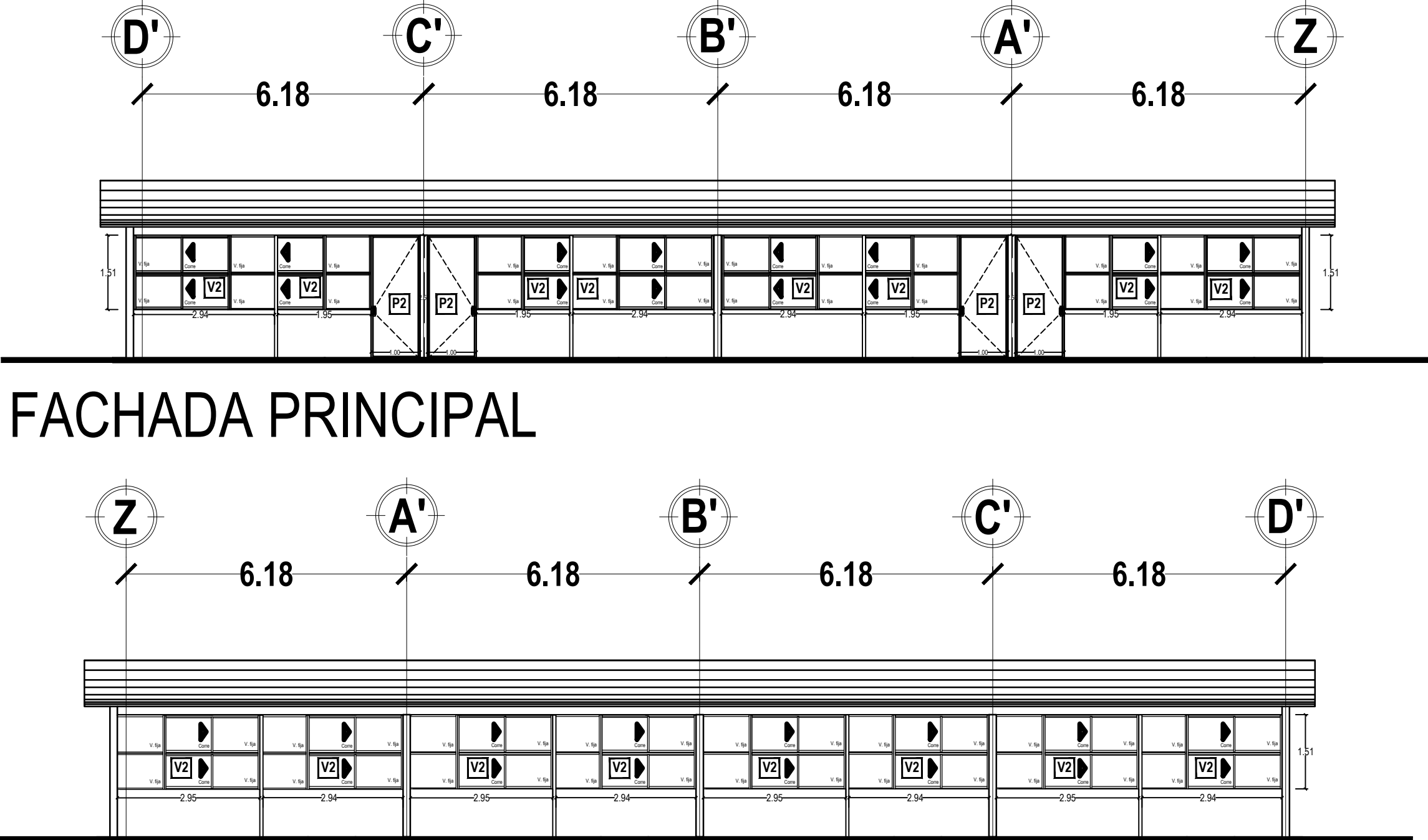

REHABILITACION DE EDIFICIO "B" 4 AULAS DIDACTICAS DE ESTRUCTURA METALICA DE 6.00x8.00M			
CLAVE	CONCEPTO	UNIDAD	CANTIDAD
PRB-01	RENOVACION DE PARED DE 10 CM DE CONCRETO ARMADO CON MALLA DE REFUERZO, MANO DE OBRERA Y MATERIAL. MANO DE OBRERA EQUIPO Y PERMANENCIA.	M2	190.08
PRB-02	RETRO DE IMPERMEABILIZANTE CON DOS CAPAS DE REFORZADO CON ESPESOR DE 4 MM. INCLUYE: ARMADOS, MANO DE OBRERA EQUIPO Y PERMANENCIA.	M2	355.49
PRB-03	RENOVACION DE CORTAFUENTE DE TUBO RIGIDO DE PARED PARA MANO DE OBRERA EQUIPO Y PERMANENCIA.	M2	355.49
PRB-04	RENOVACION DE PUERTA FABRICADA CON PERFILES TUBULARES Y LAMINA DE 10x10 CM EN REEMPLAZO DE OBRERA CONSERVADA PARA EL RETIRO DE MATERIAL PRODUCTO DE LOS TRABAJOS A TIPO AUTORIZADO Y LIMPIEZA DEL AREA DE TRABAJO.	PZA	4.00
PRB-05	RENOVACION DE VENTANA DE PERFILES TUBULARES DE FIERRO EN REEMPLAZO DE OBRERA CONSERVADA PARA EL RETIRO DE MATERIAL PRODUCTO DE LOS TRABAJOS A TIPO AUTORIZADO Y LIMPIEZA DEL AREA DE TRABAJO.	M2	65.08
PRB-06	RENOVACION DE PROTECCION DE PUERTA Y/O VENTANA DE REPERAL DE OBRERA CONSERVADA PARA EL RETIRO DE MATERIAL PRODUCTO DE LOS TRABAJOS A TIPO AUTORIZADO Y LIMPIEZA DEL AREA DE TRABAJO.	M2	75.08
PRB-07	AVANZAMIENTO POR MEDIO MECANICO EN MATERIAL TIPO 10x10x20 A 20x20x40. INCLUYE: PROTECCION, EQUIPO, MANO DE OBRERA EQUIPO Y PERMANENCIA.	M3	57.00
PRB-08	RELLENO COMPACTADO CON MATERIAL DE BANCO EN CAPAS DE 20 CM DE ESPESOR CON TUBO DE 10x10x20. INCLUYE: EQUIPO, MANO DE OBRERA EQUIPO Y PERMANENCIA.	M3	57.00
ALB-01	PARTE DE 10 CM DE CONCRETO ARMADO CON MALLA DE REFUERZO, MANO DE OBRERA EQUIPO Y PERMANENCIA.	M2	190.08
ALB-02	SUBSTRATO Y COLOCACION DE CEMENTO INTERMEDIO, MANO DE OBRERA EQUIPO Y PERMANENCIA. INCLUYE: EQUIPO, MANO DE OBRERA EQUIPO Y PERMANENCIA.	M2	190.08
ALB-03	SUBSTRATO Y COLOCACION DE CEMENTO INTERMEDIO, MANO DE OBRERA EQUIPO Y PERMANENCIA. INCLUYE: EQUIPO, MANO DE OBRERA EQUIPO Y PERMANENCIA.	M2	190.08
ALB-04	SUBSTRATO Y COLOCACION DE CEMENTO INTERMEDIO, MANO DE OBRERA EQUIPO Y PERMANENCIA. INCLUYE: EQUIPO, MANO DE OBRERA EQUIPO Y PERMANENCIA.	M2	190.08
ALB-05	SUBSTRATO Y COLOCACION DE CEMENTO INTERMEDIO, MANO DE OBRERA EQUIPO Y PERMANENCIA. INCLUYE: EQUIPO, MANO DE OBRERA EQUIPO Y PERMANENCIA.	M2	190.08
ALB-06	SUBSTRATO Y COLOCACION DE CEMENTO INTERMEDIO, MANO DE OBRERA EQUIPO Y PERMANENCIA. INCLUYE: EQUIPO, MANO DE OBRERA EQUIPO Y PERMANENCIA.	M2	190.08
ACA-01	SUBSTRATO Y COLOCACION DE CEMENTO INTERMEDIO, MANO DE OBRERA EQUIPO Y PERMANENCIA. INCLUYE: EQUIPO, MANO DE OBRERA EQUIPO Y PERMANENCIA.	M2	190.08
ACA-02	SUBSTRATO Y COLOCACION DE CEMENTO INTERMEDIO, MANO DE OBRERA EQUIPO Y PERMANENCIA. INCLUYE: EQUIPO, MANO DE OBRERA EQUIPO Y PERMANENCIA.	M2	190.08
ACA-03	SUBSTRATO Y COLOCACION DE CEMENTO INTERMEDIO, MANO DE OBRERA EQUIPO Y PERMANENCIA. INCLUYE: EQUIPO, MANO DE OBRERA EQUIPO Y PERMANENCIA.	M2	190.08
ACA-04	SUBSTRATO Y COLOCACION DE CEMENTO INTERMEDIO, MANO DE OBRERA EQUIPO Y PERMANENCIA. INCLUYE: EQUIPO, MANO DE OBRERA EQUIPO Y PERMANENCIA.	M2	190.08
ACA-05	SUBSTRATO Y COLOCACION DE CEMENTO INTERMEDIO, MANO DE OBRERA EQUIPO Y PERMANENCIA. INCLUYE: EQUIPO, MANO DE OBRERA EQUIPO Y PERMANENCIA.	M2	190.08
ACA-06	SUBSTRATO Y COLOCACION DE CEMENTO INTERMEDIO, MANO DE OBRERA EQUIPO Y PERMANENCIA. INCLUYE: EQUIPO, MANO DE OBRERA EQUIPO Y PERMANENCIA.	M2	190.08
ACA-07	SUBSTRATO Y COLOCACION DE CEMENTO INTERMEDIO, MANO DE OBRERA EQUIPO Y PERMANENCIA. INCLUYE: EQUIPO, MANO DE OBRERA EQUIPO Y PERMANENCIA.	M2	190.08

CROQUIS DE MACROLOCALIZACION

CROQUIS DE MICROLOCALIZACION

ÁREA DE INTERVENCIÓN

SIMBOLOGIAS

OBRA:
REHABILITACION DE LA ESCUELA PRIMARIA JUSTO SIERRA CLAVE: 20DPR1100Q EN LA LOCALIDAD DE SANTA LUCIA DEL CAMINO EN EL MUNICIPIO DE SANTA LUCIA DEL CAMINO

UBICACIÓN: SANTA LUCIA DEL CAMINO, OAX.

LOCALIDAD: SANTA LUCIA DEL CAMINO.

MUNICIPIO: SANTA LUCIA DEL CAMINO

DISTRITO: OAXACA

REGION: VALLES CENTRALES

PROYECTISTA:
ING. ABELARDO VARGAS
CÉDULA PROFESIONAL 1771787

DIRECTOR RESPONSABLE DE OBRA:
ARG. RODOLFO CASTILLO HERNANDEZ
D.R.C. 2146-A

H. AYUNTAMIENTO DE SANTA LUCIA DEL CAMINO, OAX., 2022 - 2024

PRESIDENTE MUNICIPAL: C. JUAN CARLOS GARCIA MARQUEZ
SECRETARÍA MUNICIPAL: C. SANDRA BARRERA TUBINO JIMENEZ

PLANO: "REHABILITACION DEL EDIFICIO B"

Plano 2 de 8 Escala: La Indicada FEBRERO 2022